

## DE INSTALLATIE IS CONFORM

Het onderzoek gebeurt volgens werkinstructie 10le006 of 10le008 op basis van de hieronder vermelde voorschriften.

Uw controle werd uitgevoerd door BTV VZW, kantoor BTV Limburg, Sint-Janstraat 57, 3583 PAAL  
T: 011 42 18 34, E: [btv.limburg@btvcontrol.be](mailto:btv.limburg@btvcontrol.be)

Verlagnummer: 0392-160211-06

Datum van het onderzoek: 11/02/2016

### ALGEMENE GEGEVENS:

#### ADRES INSTALLATIE:

LAAMBROEKSTRAAT 20  
3550 HEUSDEN-ZOLDER

#### Visualisatie van de installatie



INSTALLATEUR: RS Technics  
Adres: Koekoekstraat 6  
3582 Koersel

BTW of IK:

EAN: Teller nr.

Index:

### ALGEMENE BESCHRIJVING EN KENMERKEN:

Aard installatie:

Type der Lokalen:

wooneenheid

Begin werken fundering: Voor 01/10/81

Elektrische installatie:

Voor & Na 01/10/81

Aansluiting spanning: 3x400V + N

AREI art.:

86

Voedingskabel hoofdbord: 4 x 10 mm<sup>2</sup>

Bescherming van de aansluiting:

20 A

Type van de aardelektrode: Baren

Alg. schakelaar: type:

4p 40A30mA

Aantal borden: 2

Aantal eindstroombanen:

27

Uitwendige invloedsfactoren:

Schema:

TT

### ONDERZOEK:

Controlebezoek volgens: AREI art. 276,

Aard van het onderzoek: Controlebezoek

### METINGEN:

RA: 13 Ohm

RI tot 0,5 Mohm

**BESCHRIJVING:**

Zie ook eendraad schema en situatie schema in bijlage

**VASTGESTELDE INBREUKEN**

Geen

**NOTA'S**

1 Herkeuring van verslag 63/150218/07

<p><b>Besluit</b></p>	<p>De installatie is conform.</p> <p>Het ééndraads - en situatieschema's werden voor gezien getekend.</p> <p>De installatie dient opnieuw gecontroleerd uiterlijk op 11-02-2041 (art. 271 AREI) alsook voor de ingebruikname van elke belangrijke wijziging of beduidende uitbreiding, uitgevoerd voor deze datum.</p>
-----------------------	--

De agent-onderzoeker,  
0392 BRECHT SWINNEN

voor De Directeur,

**UITGEVOERDE CONTROLES**

Tijdens het controleonderzoek van huishoudelijke installaties (art. 271)

- a) de controle van de uitvoering van de elektrische installatie overeenkomstig de schema's;
  - b) de controle van de staat (vasthechtingen, beschadiging,...) van het vast geïnstalleerd elektrisch materieel in het bijzonder wat betreft de schakelaars, de stopcontactdozen, de aansluitingen in de verdeelborden,....;
  - c) de controle van de beschermingsmaatregelen tegen elektrische schokken bij rechtstreekse en onrechtstreekse aanraking;
  - d) de controle van de werking van de differentieelstroominrichtingen via de eigen testinrichting;
  - e) de controle van de foutlussen en de juiste aansluiting van de differentieelstroominrichtingen via de opwekking van een foutstroom van minimum 2,5 maal de gevoeligheid van het apparaat;
  - f) de controle van de continuïteit van de equipotentiale verbindingen (hoofd- en bijkomende) en van de beschermingsgeleiders van de stopcontactdozen en van de vaste, vast opgestelde of verplaatsbare toestellen met vaste standplaats van de klasse 1
  - g) de visuele controle van vast of vast opgesteld materieel dat gevaar kan opleveren voor personen en goederen;
  - h) de visuele controle van verplaatsbaar materieel dat gevaar kan opleveren voor personen en goederen.
- Behoudens inbreuken, wordt de overeenstemming bevestigd tussen de geïnstalleerde beschermingsinrichtingen tegen overstroom en de doorsneden van de respectievelijke stroombanen die ze beschermen.

**PLICHTEN VAN DE EIGENAARS, BEHEERDERS, HUURDERS**

- a) de verplichting het proces-verbaal van het controlebezoek te bewaren in het dossier van de elektrische installatie samen met de ééndraadschema's en de situatieplannen;
- b) de verplichting in het dossier elke wijziging aangebracht aan de elektrische installatie te vermelden;
- c) de verplichting de Federale Overheidsdienst die Energie onder zijn bevoegdheid heeft onmiddellijk in te lichten over elk ongeluk aan personen overkomen en rechtstreeks of onrechtstreeks te wijten aan de aanwezigheid van elektriciteit;
- d) de verplichting, wanneer er overtredingen zijn vastgesteld tijdens het controlebezoek, een nieuw controlebezoek te doen verrichten door hetzelfde erkend organisme om na te gaan of na afloop van de termijn van één jaar de overtredingen verdwenen zijn. Indien tijdens dat tweede onderzoek wordt vastgesteld dat er nog overtredingen overblijven, moet het erkend organisme een kopie van het proces-verbaal van het controlebezoek sturen naar de Algemene Directie Energie die belast is met het hoog toezicht op de huishoudelijke elektrische installaties.

Betekenis van de nota's: betreffen gebreken die geen invloed hebben op de besluitvorming, vaststellingen die buiten het kader van onderzoek vallen maar een gevaar inhouden voor de veiligheid, of organisatorische gegevens.

**WELKE STAPPEN NEMEN ALS INSTALLATIE CONFORM IS**

STAP 1

Lees dit proces-verbaal zorgvuldig en besteed aandacht aan de eventuele nota's.

STAP 2

Bij belangrijke uitbreidingen van de installatie, laat opnieuw controleren.

STAP 3

Een herkeuring van de installatie is verplicht voor 11-02-2041.

STAP 4

BTV Limburg staat tot uw dienst voor de noodzakelijke keuringen.



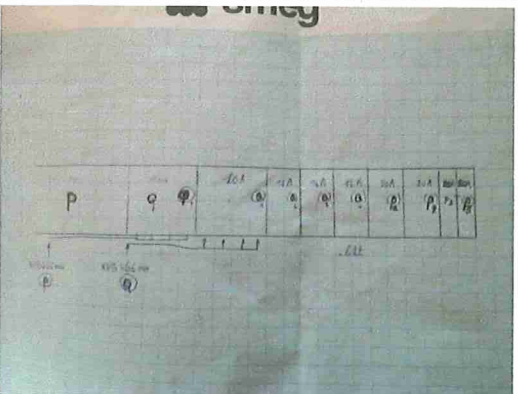
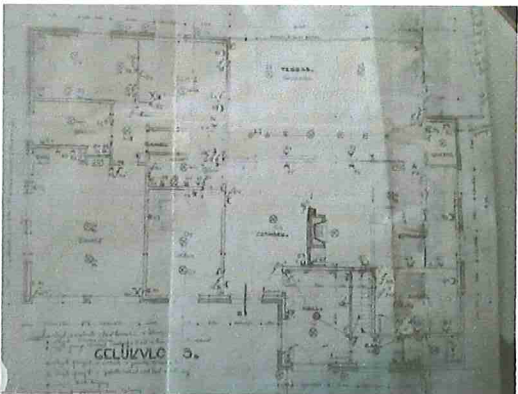
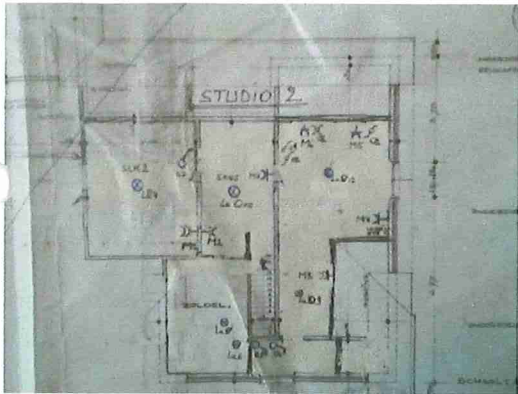
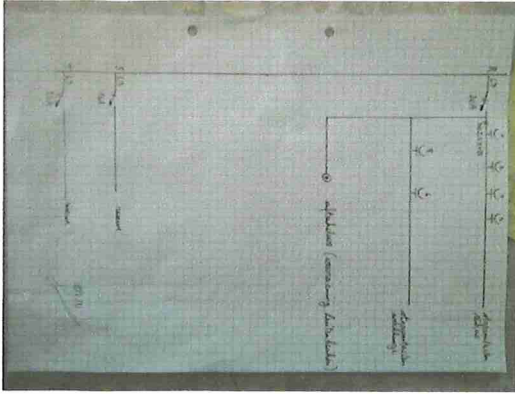

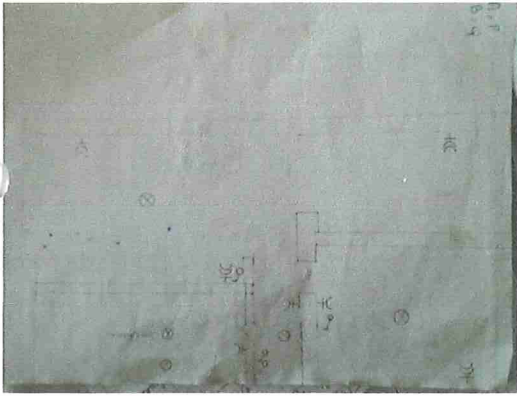
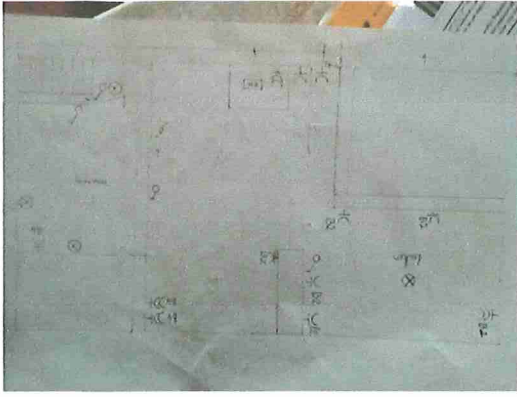

# index elektriciteitskast

D1	differentieel 30mA-40A-380VAc-4p
A	stopcontacten garage + inkom
B	stopcontacten berging
C	stopcontact keuken
E	wasmachine                      droogkast
F	stopcontacten veranda, tv,keuken2
G	stopcontacten bureel
H	kruipkelder oude tap
I	inrit,vijver
J	douchecabine , jacuzzi
K	ketel
L	licht berging, bad,slk,veranda
M	studio 2
N	licht garage, tv hoek, bureel, <i>archief</i>
O	licht keuken, eetkamer, studio2
P	studio 1
Q	studio 1
R	buitenkeuken, werkhuisje
S	verlichting buiten
T	reserve

# EENDRAADSCHEMA

3N~ 50Hz 400/230V

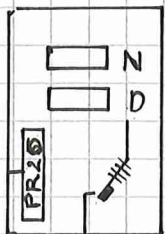

VVB 4x10  
Δ30mA  
4x40A  
3x20A

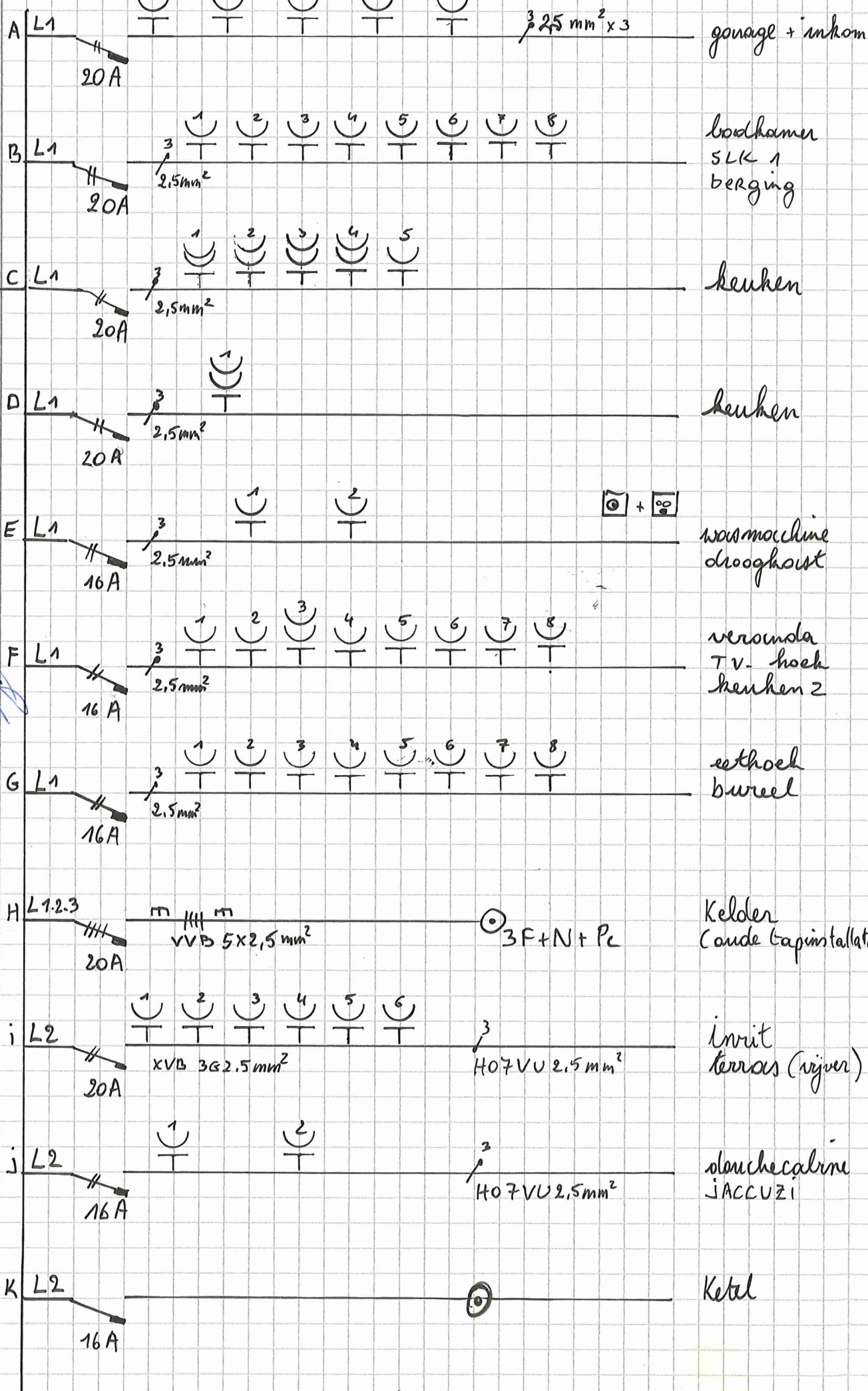

BTU 392  
Bredt Summer  
17/12/2016

BAERTS GEERT  
LAAMBROEKSTRAAT 20  
3550 H-ZOLDER

RSTechnics 0475-403382

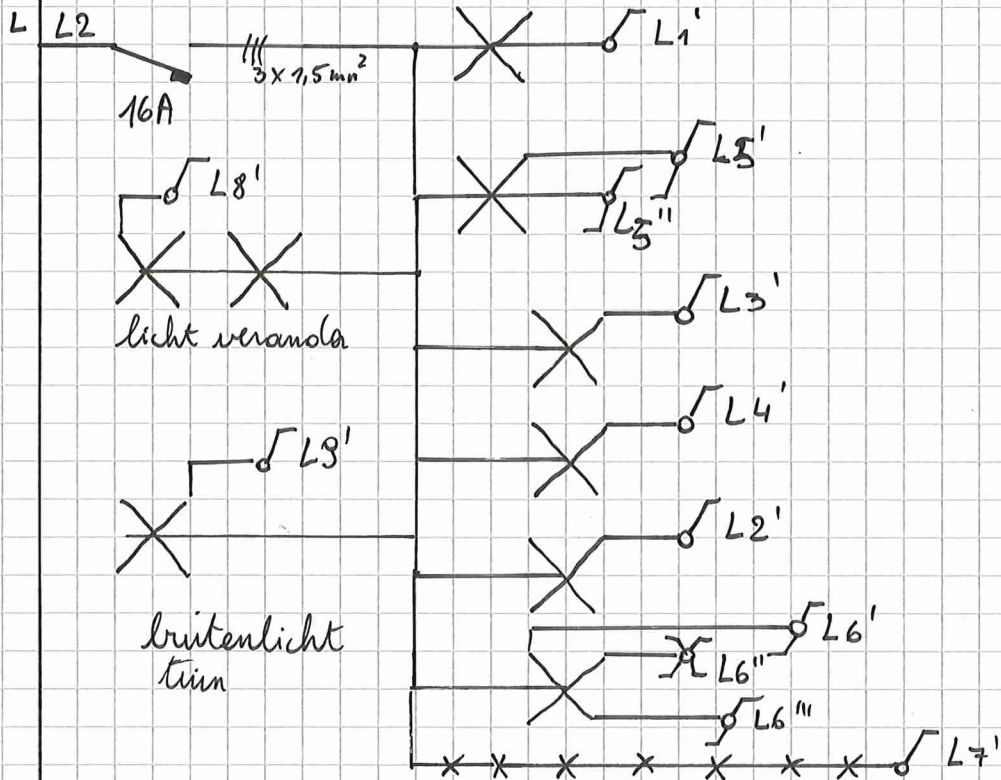

licht berging  
 licht gang  
 licht badkamer  
 licht badkamer  
 licht badkamer  
 licht slk  
 licht veranda



studio 2

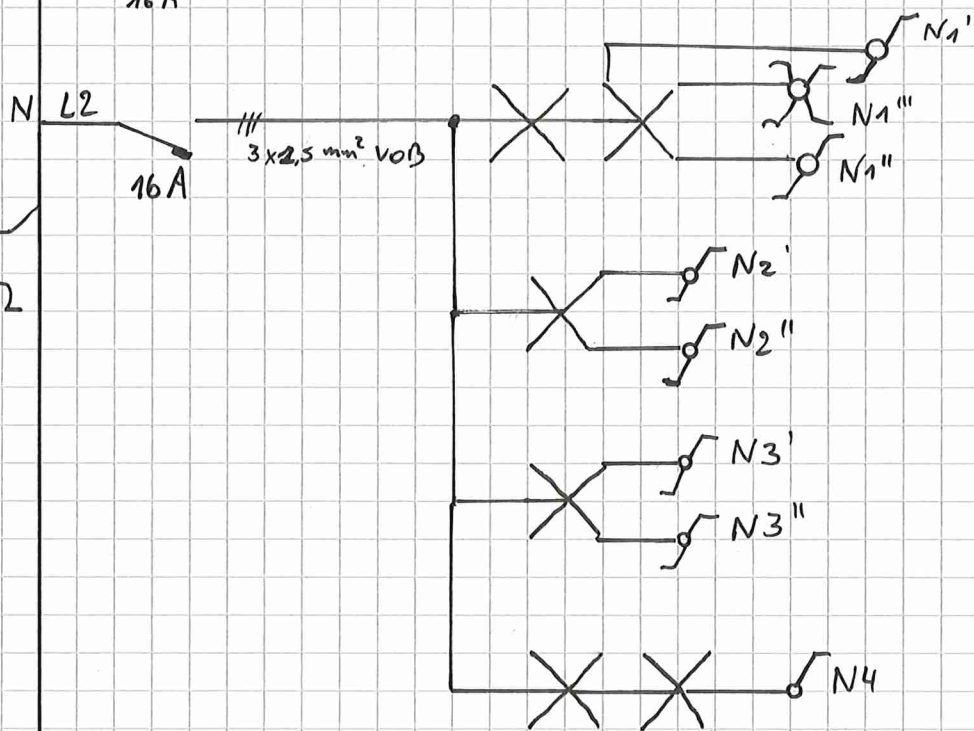

licht garage  
 licht TV hoek  
 licht bureel  
 licht archief

BTV 352

0 L2  
16A

V0B 3x1,5mm<sup>2</sup>



licht keuken

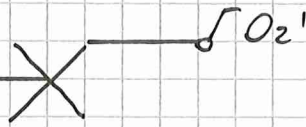

licht keuken  
spoelbak

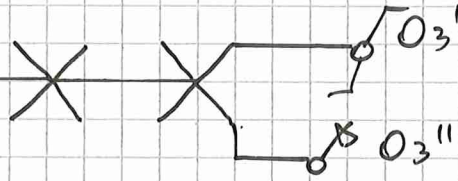

licht eethoek  
inkom

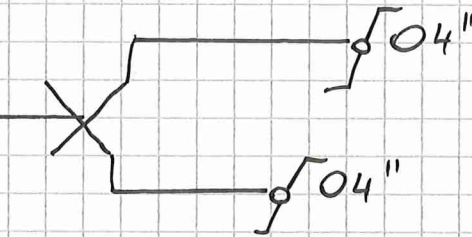

licht eethoek

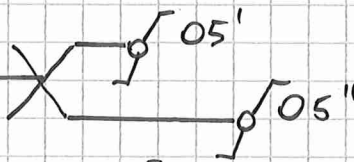

licht keuken

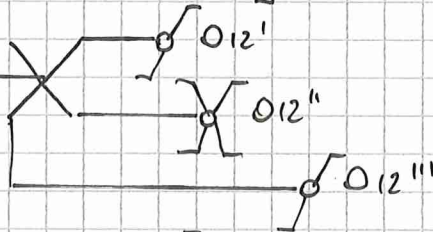

licht studio 2



licht studio 2  
SLK 2

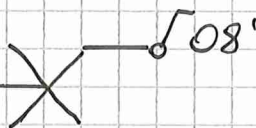

licht studio 2  
SLK 1

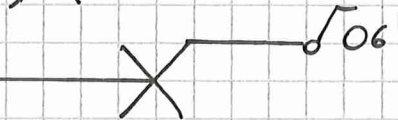

licht studio 2  
SLK 1



licht studio 2  
WASTABLET

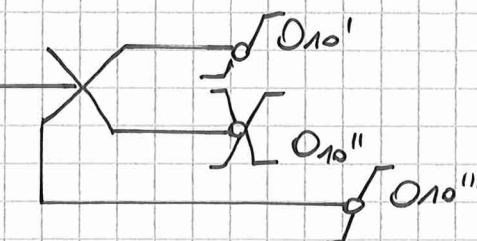

licht studio 2  
GANG

BTU 392

*[Handwritten signature]*

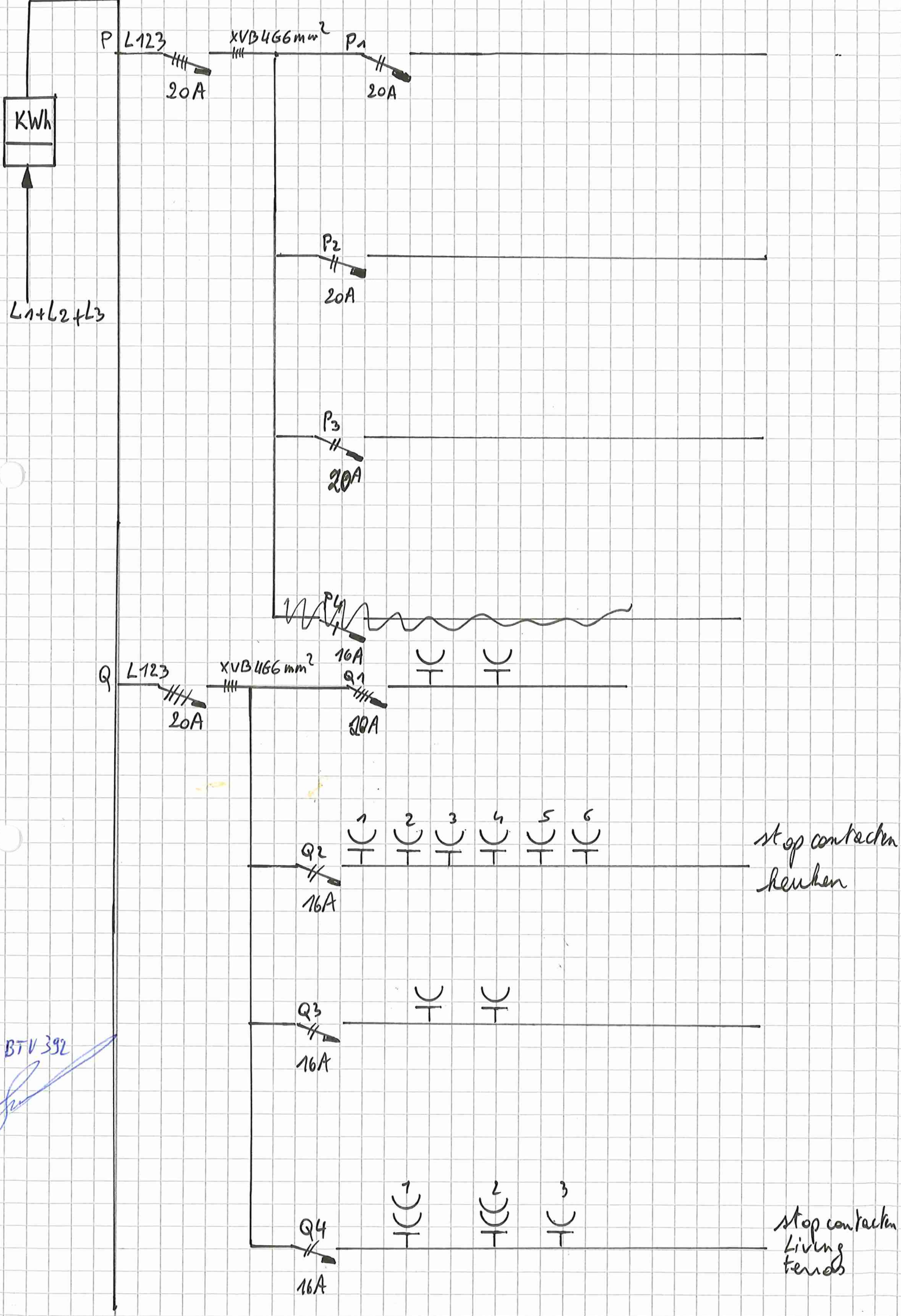

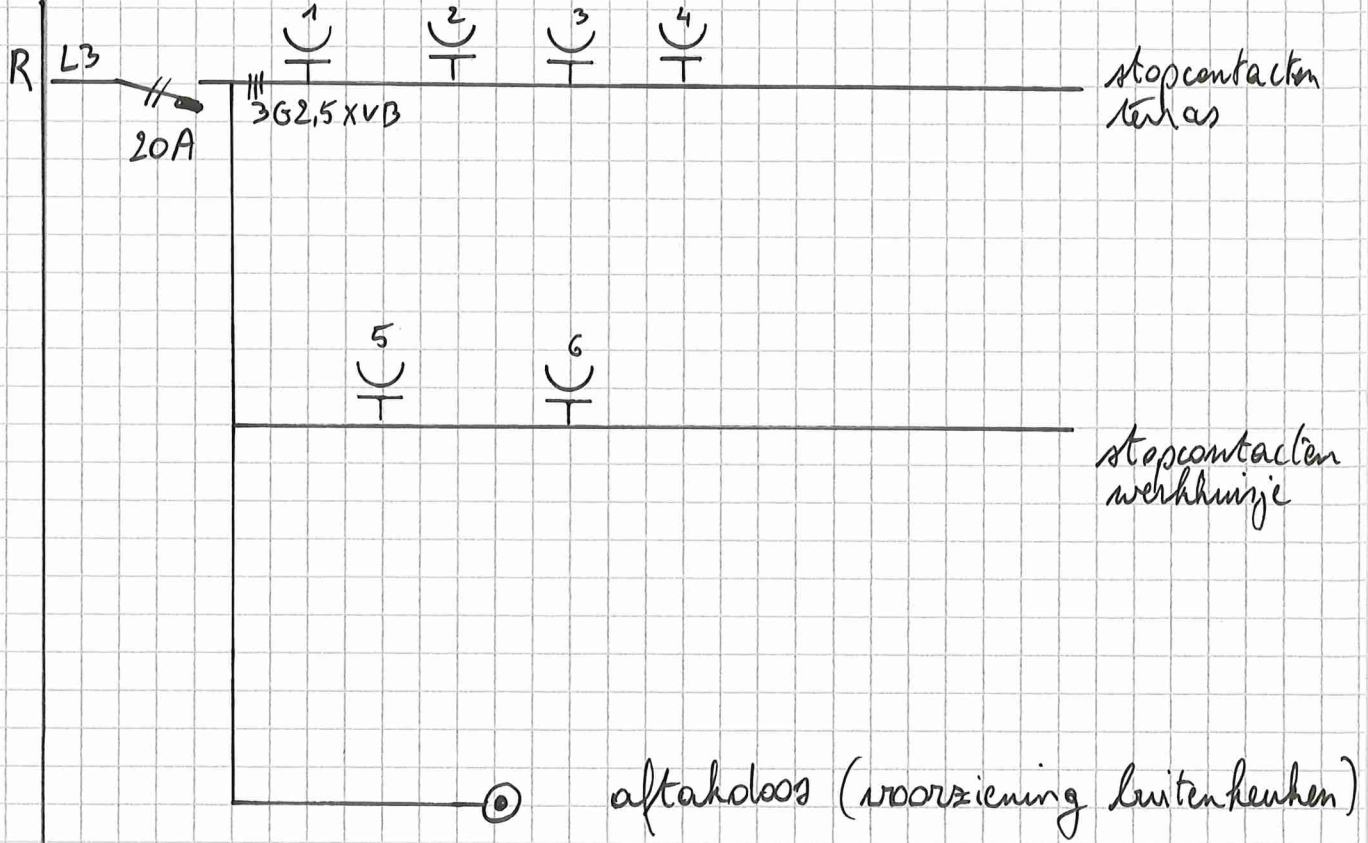

BTU392